El martes, intervendrá en la presentación del quinto tomo de la colección» Pintores Asturianos» del Banco Herrero

EL PROFESOR SARTORIS, EN OVIEDO

LA VOZ DE AVILES 2/12/73

Fundador del movimiento en pro de la arquitectura racional, es una de las más relevantes personalidades europeas en arte y arquitectura

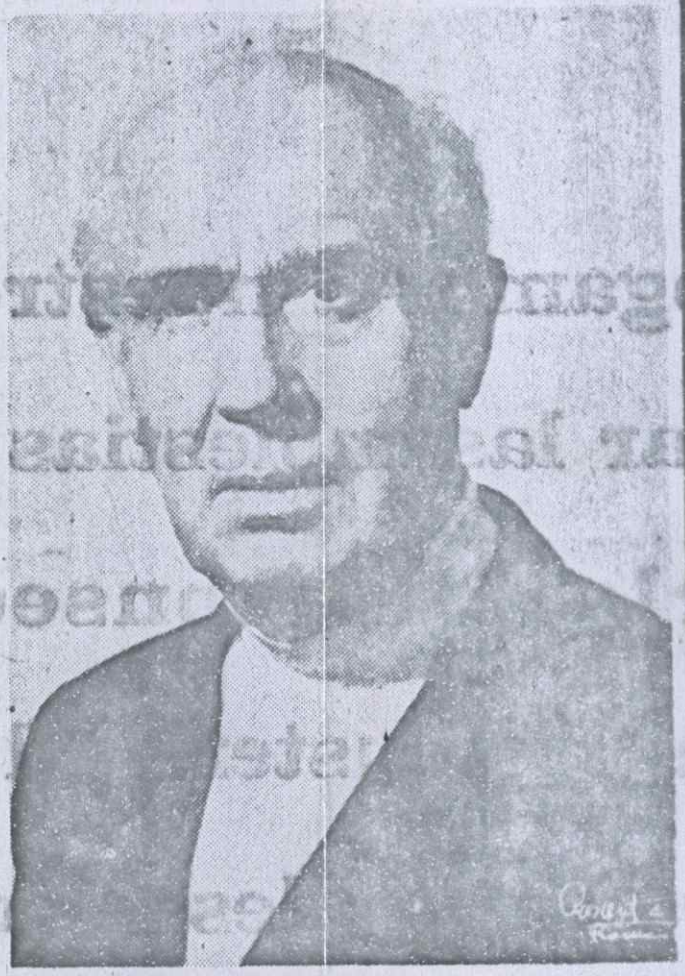

Procedente de Suiza, país donde reside, se encuentra en nuestra ciudad el profesor don Alberto Sartoris, relevante personalidad italiana de la arquitectura y el arte con gran prestigio en toda Europa. El profesor Sartoris, fue el fundador del movimiento racionalista italiano y del movimiento en pro de la arquitectura racional. Profesor de diversas universidades suizas e italianas, ha obtenido el primer Gran Premio de Arquitectura de Turín, ha sido miembro fundador del Congreso Internacional de Arquitectura Moderna y firmó con Le Corbusier el manifiesto de La Sarraz. Es delegado italiano de la Comisión Internacional para la solución del problema arquitectónico contemporáneo. A él se deben la realización de importantes edificios en diversas partes de Europa y obras de restauración en castillos franceses y suizos. Asimismo ha escrito numerosos libros y artículos y pronunciado conferencias en Europa y América sobre temas de arte y arquitectura.

El profesor Sartoris se encuentra en Asturias con objeto de asistir a l acto de presentación del quinto tomo de la colección "Pintores Asturianos", escrito por Marino Gómez-Santos y editado por el Banco Herrero, que tendrá lugar el martes en el Hotel Principado. Asimismo pronunciará una conferencia invitado por el Colegio Oficial de Arquitectos, los días 5 y 6 de diciembre, a las siete y media de la tarde en el Salón de asistir al acto de presentación del quinto tomo de la colectratará el tema "Integración del Arte en la Arquitectura".